Menu

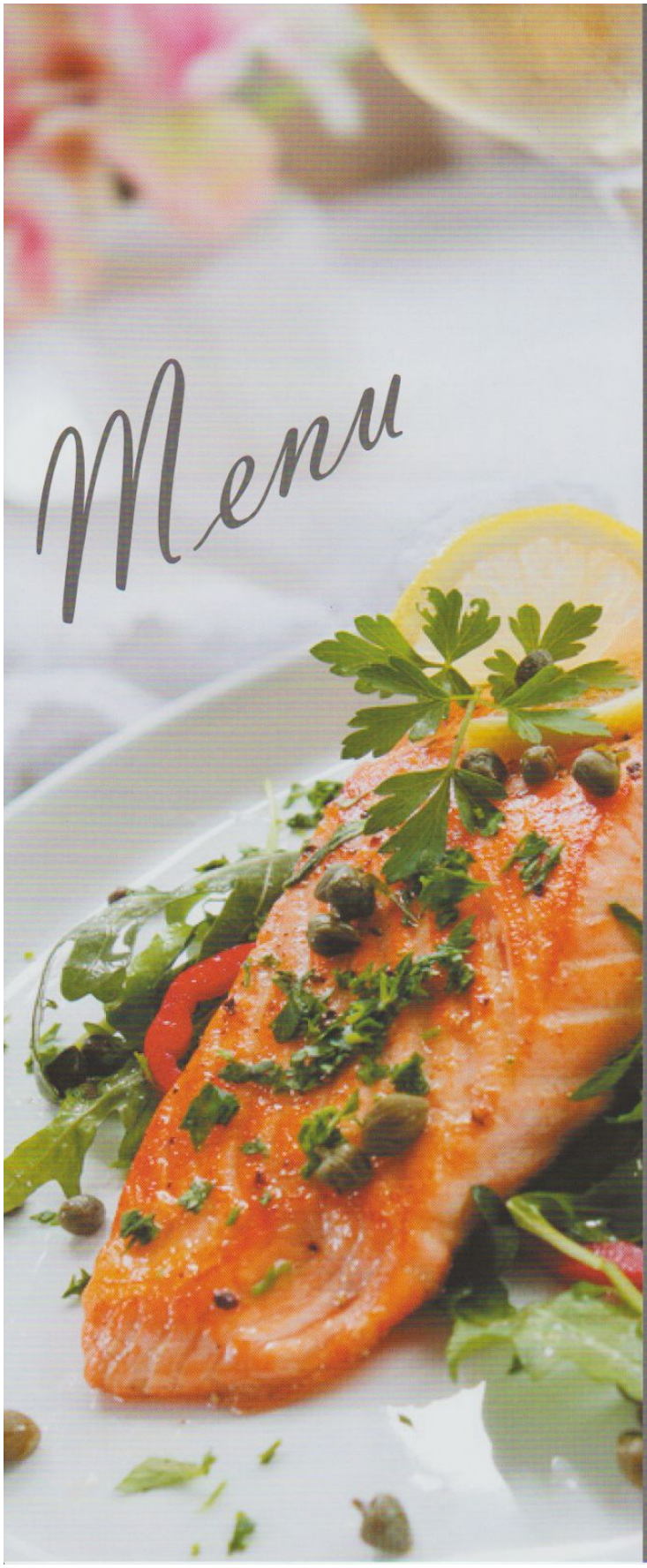

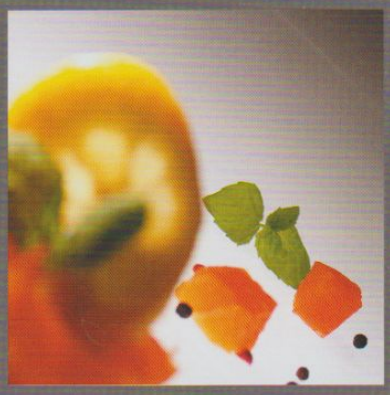

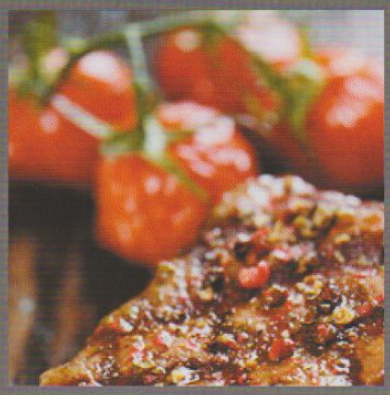

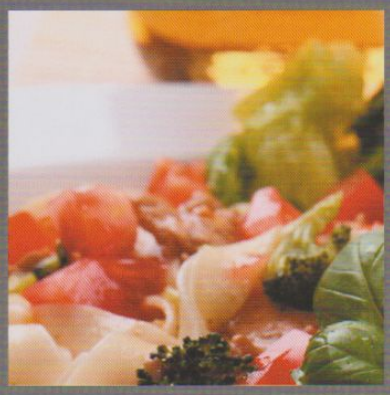

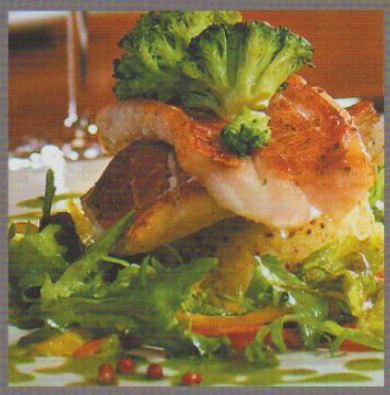

Tapas Frias - Koude Tapas

1.	Pan con alioli *brood met knoflookmayonaise*	2,75
2.	Pan Catalán *geroosterd brood met tomaat en knoflook*	2,75
3.	Pimientos rellenos con queso y nuez *zoete pepers gevuld met roomkaas*	3,95
4.	Olivas marinadas *gemarineerde olijven*	3,00
5.	Dátiles con crema de queso *dadels gevuld met roomkaas*	2,50
6.	Tostada con tapanada de olivas *geroosterd brood met olijventapenade*	3,50
7.	Tostada con higos y mahón *geroosterd brood met vijgencompôte en Spaanse kaas*	4,00
8.	Ensalada fresca *gemengde frisse salade*	3,75
9.	Endivia con crema de queso *witlof met Cabrales-kaascrème, noten en rozijnen*	4,00
10.	Queso manchego *Spaanse schapenkaas*	4,50
11.	Ensalada de pepino, yohurt y eneldo *komkommersalade met yoghurt en dille*	4,50
12.	Ensalada de atún *tonijnsalade*	3,25
13.	Salmón humado relleno con crema de queso *gerookte zalm met roomkaas*	4,95
14.	Jamón Serrano con melón *Serranoham met meloen*	4,95
15.	Carpaccio de ternera *rundercarpaccio*	4,95
16.	Ensalada de camarones *garnalensalade*	4,95
17.	Enchilada de pollo *(4 stuks)* *wraps, gevuld met kip*	3,95

Tapas de Carne - Vlees Tapas

18.	Pincho de pollo con salsa de pimiento *gegrilde kipspies met bruine pepersaus*	5,95
19.	Muslo de pollo *kippenpootjes*	4,50
20.	Carne de lomo con salsa d'estraganof *gegrilde varkenshaas met stroganoff-saus*	5,50
21.	Datiles envueltos en beicon *dadels met spek*	5,50
22.	Wraps de cabra con jámon Serrano *wraps met serranoham en mozzarellakaas*	3,95
23.	Costillas *spareribs*	5,50
24.	Pincho de Solomillo *gegrilde ossenhaas-spies*	6,95
25.	Chuletas de cordero *lamskoteletjes*	4,50
26.	Albóndigas en salsa de tomate *gehaktballetjes in tomatensaus*	3,00
27.	Chorizo frito *gegrilde Spaanse worstjes*	4,00
28.	Pinchos variado *mix spiesjes van ossenhaas en varkenshaas*	6,95
29.	Pinchos variado *mix spiesjes van kipfilet en varkenshaas, met bruine pepersaus*	5,95

Tapas de Pescado - Vis Tapas

30.	Gambas al aljillo *kleine garnalen in knoflook*	6,95
31.	Gambas con salsa cremosa de pescado *gepelde gamba's met romige vissaus*	5,50
32.	Calamares a la Romana *gefrituurde inktvisringen*	4,95
33.	Salmón con salsa cremosa de pescado *zalmfilet met romige vissaus*	4,95
34.	Empanado de cangrejo con salsa de chile *gepaneerde krab met chilisaus*	4,2034
35.	Wrap con salmón humada y queso mozzarella *wrap met gerookte zalm en mozzarellakaas*	3,95
36.	Gambas peladas con salsa de verduras y ajo *gepelde garnalen met uien, paprika, tomaten, champignons en verse knoflook*	9,50
37.	Mejillones *gebakken mosselen met ui, paprika en champignons*	5,50